

Junto al incremento del sector terciario entre 1992 y 2002, del 61,3 al 75%, disminuyó considerablemente los ocupados en el sector secundario (de 23.884 a 19.057 personas). El sector primario se mantuvo en poco más de 1.500 personas. Cabe destacar que las ramas productivas de mayor ocupación son el comercio (21,1%), la industria manufacturera (12,0%), la actividad inmobiliaria (11,8%), el servicio doméstico (11,1%) y la construcción (10,5%). En cuanto a la diferenciación por sexo, los hombres se ocupan principalmente en el comercio, la construcción, la industria manufacturera, la actividad inmobiliaria y el transporte; mientras, las mujeres se ocupan esencialmente en los servicios domésticos, el comercio, la salud y servicios sociales, la administración pública y la actividad inmobiliaria.

Cuadro 1. Población ocupada según sector y rama de actividad económica

Sector y rama de actividad económica		Hombres		Mujeres		Total	
		Nº	%	Nº	%	Nº	%
Primario	Agricultura	1150	2,30%	136	0,40%	1.286	1,60%
	Pesca	22	0,00%	6	0,00%	28	0,00%
	Minería	190	0,40%	42	0,10%	232	0,30%
	Subtotal	1.362	2,70%	184	0,50%	1.546	1,90%
Secundario	Industria manufacturera	7.008	14,20%	2.925	8,80%	9.933	12,00%
	Electricidad, gas y agua	384	0,70%	45	0,10%	429	0,50%
	Construcción	8.35	16,90%	345	1,00%	8.695	10,50%
	Subtotal	15.742	31,90%	3.315	10,00%	19.057	23,10%
	Comercio	12.029	24,40%	5.42	16,30%	17.449	21,10%
Terciario	Hoteles y residenciales	1.325	2,70%	1.053	3,20%	2.378	2,90%
	Transporte	4.344	8,80%	991	3,00%	5.335	6,50%
	Servicios financieros	1	2,00%	876	2,60%	1.876	2,30%
	Actividad inmobiliaria	6.441	13,00%	3.002	9,00%	9.443	11,80%
	Administración pública	1.602	3,20%	3.002	9,00%	4.604	5,60%
	Educación	1.143	2,30%	2.729	8,20%	3.872	4,70%
	Salud y servicios sociales	1.634	3,30%	3.402	10,20%	5.036	6,10%
	Servicio doméstico	886	1,80%	8.307	25,00%	9.193	11,10%
Otros servicios	1.889	3,80%	924	2,80%	2.813	3,40%	
Subtotal	32.293	65,40%	29.706	89,50%	61.999	75,00%	
TOTAL	49.397	100%	33.205	100%	82.602	100%	

Fuente: Censo 2002

De lo anterior se desprende que el comercio, la industria manufacturera y los servicios son la principal fuente de trabajo de los trabajadores de la comuna. Muchas de estas fuentes de trabajo provienen de microempresas. De acuerdo a un estudio de Trabajo Para un Hermano, las principales características de las microempresas de la comuna son las contempladas en los siguientes gráficos.

Ingreso mensual promedio de las microempresas, según tipo de empresa

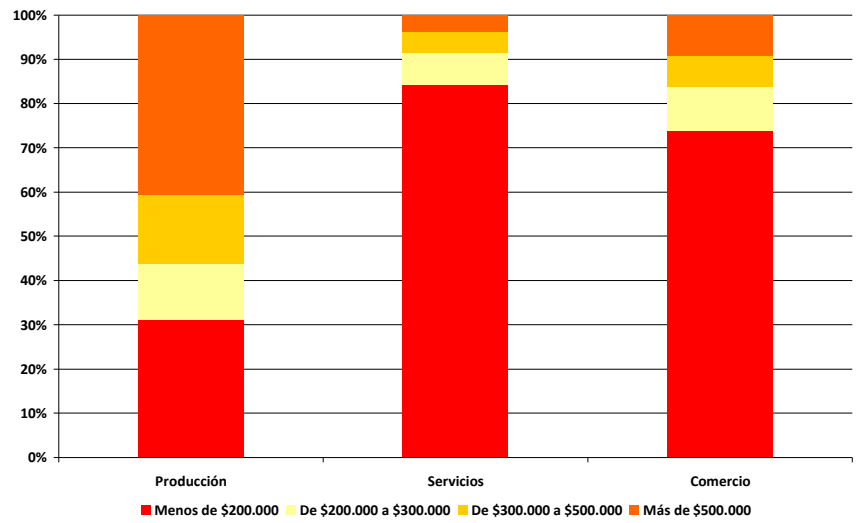

Composición etárea de los microempresarios de Peñalolén

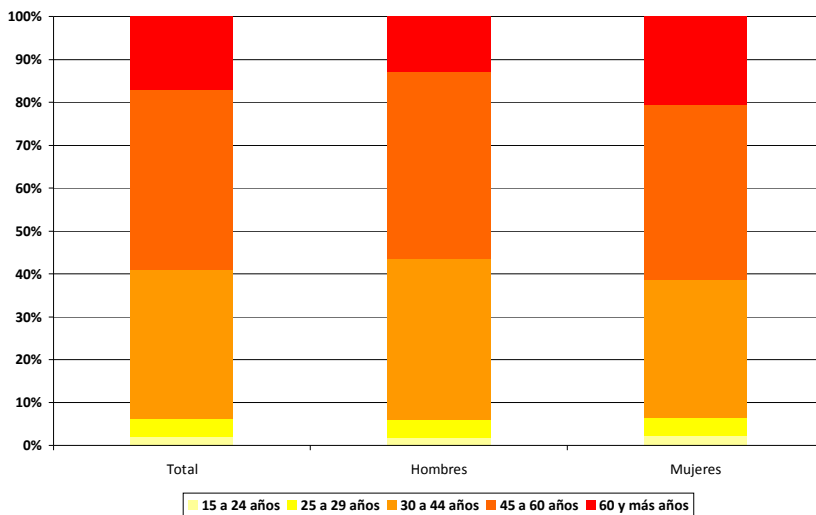

Tipos de Microempresa, según sexo del microempresario

